Proposition de nomenclature des voiries de circulation de la Zone d'Activités Économiques de la Boulouze

Envoyé en préfecture le 28/04/2023
Reçu en préfecture le 28/04/2023
Publié le
ID : 021-200000925-20230420-23_04_20_06-DE

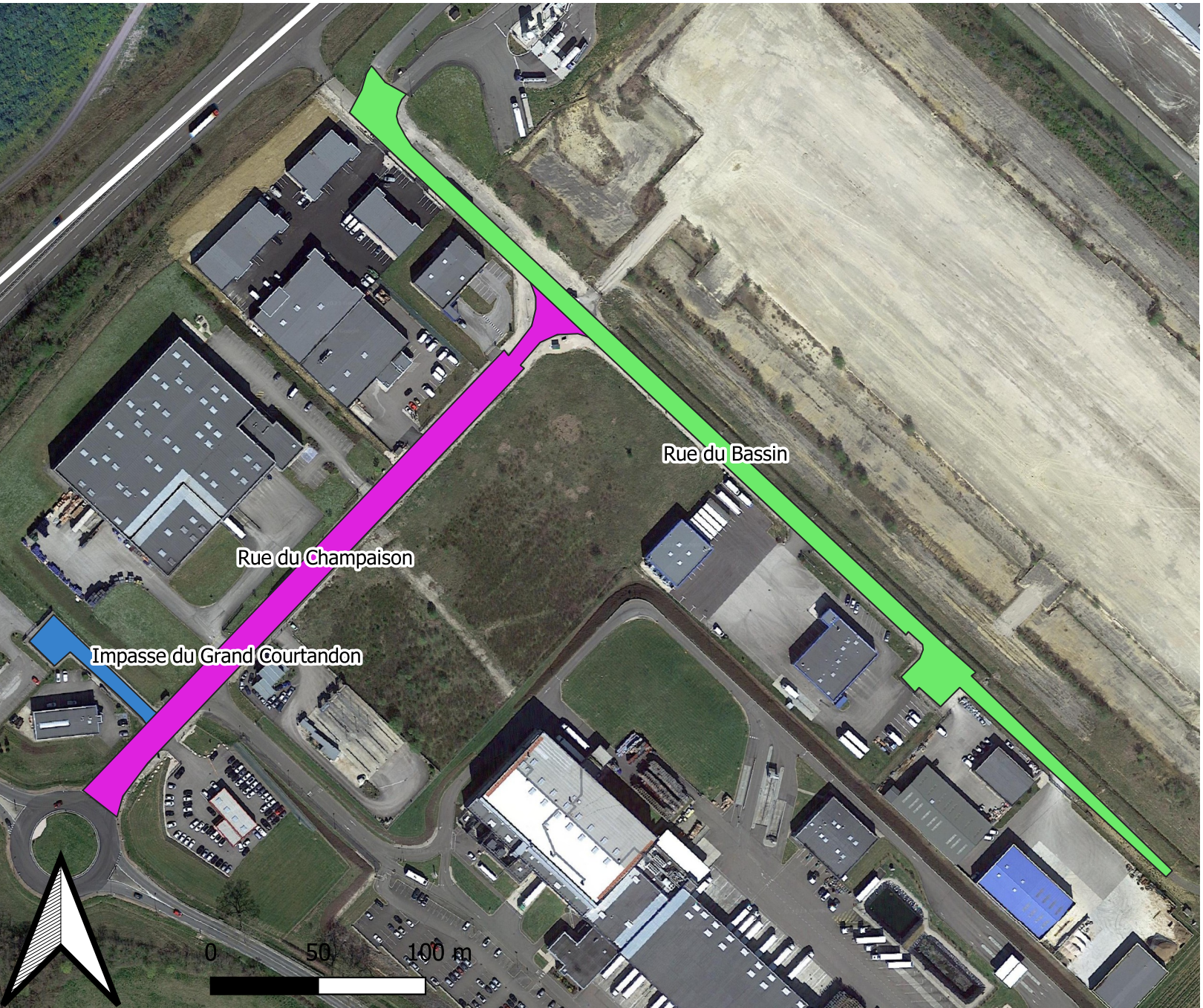

Voiries Boulouze

- Impasse du Grand Courtandon
- Rue du Bassin
- Rue du Champaison

La Plaine Dijonnaise
Communauté de communes